

Villa Campari

Giovanni Muzio, architetto

1944

Albese con Cassano, via Vittorio Veneto 89

○ parz. visibile ○ ben conservata

Progettata alla fine della seconda guerra mondiale, come residenza di campagna di una importante famiglia di imprenditori milanesi, la villa propone una versione moderata, abbastanza diffusa all'epoca, del lessico architettonico moderno.

In posizione elevata e circondato da un'ampia area a verde, l'edificio è elaborato a partire dal quadrato di base (di 15 m di lato) con distribuzione asimmetrica dei locali interni. Alcuni degli elementi più caratteristici del progetto, come la torretta di coronamento del tetto a quattro falde, in forma di colombaia, e il portico laterale sono però stati cancellati in sede di realizzazione, così che oggi il semplice volume della villa è movimentato solo dal portico ad archi al pianterreno e dalla loggia d'angolo al primo piano; gli spigoli e le membrature principali sono sottolineate da un bugnato rustico di pietre locali.

A destra:
Fronte sud e planimetria
nel disegno di progetto
originale.

Sotto:
Veduta della villa
negli anni Cinquanta.
In basso:
Veduta recente
da via Vittorio Veneto.

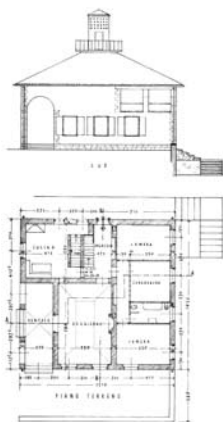

1900-10
1910-20
1920-30
1930-40
1940-50
1950-60
1960-70
1970-80
1980-90
1990-2000